

Agenzia del Territorio  
**CATASTO FABBRICATI**  
Ufficio Provinciale di  
L' Aquila

Dichiarazione protocollo n. \_\_\_\_\_ dal \_\_\_\_\_  
Planimetria di u.i.u. in Comune di Capestrano  
Piazza Mercato

civ. 3

Identificativi Catastali:  
Sezione:  
Foglio: 26  
Particella: 3579  
Subalterno: 2

Compilata da:  
Santini Giosafatte  
Iscritto all'albo:  
Geometri  
Prov. L' Aquila

N. 1550

Scheda n. 1

Scala 1:200

NORD

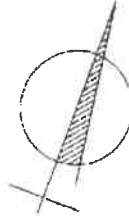

**SEMINTERRATO 2**

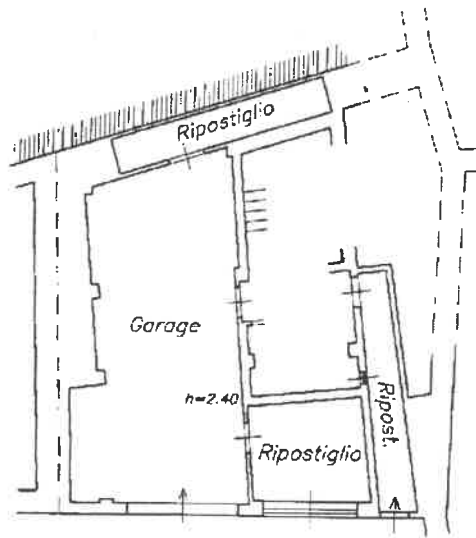

**Agenzia del Territorio**  
**CATASTO FABBRICATI**  
Ufficio Provinciale di  
L' Aquila

Dichiarazione protocollo n. _____ del _____	
Planimetria di u.i.u. in Comune di Capestrano	
Piazza Mercato _____ civ. 3	
Identificativi Catastali:	Compilata da:
Sezione:	Santini Giosafatte
Foglio: 26	Iscritto all'albo:
Particella: 3579	Geometri
Subalterno: 3	Prov. L' Aquila _____ N. 1550

Scheda n. 1      Scala 1:200

NORD

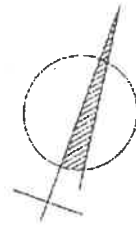

SEMINTERRATO 1

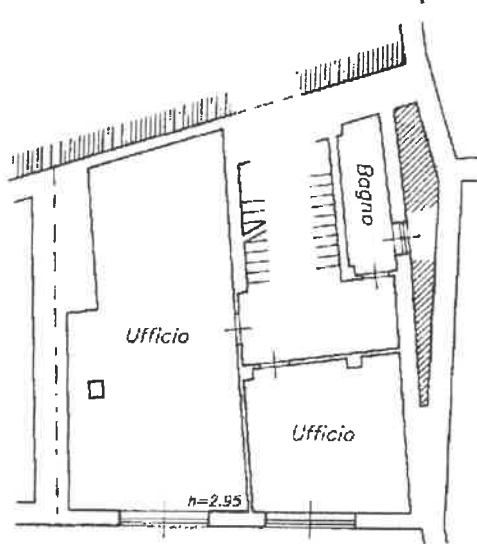

**Agenzia del Territorio**  
**CATASTO FABBRICATI**  
Ufficio Provinciale di  
L' Aquila

Dichiarazione protocollo n. \_\_\_\_\_ del \_\_\_\_\_  
Planimetria di u.i.u. in Comune di Capestrano  
Piazza Mercato \_\_\_\_\_ civ. 3

Identificativi Catastali:  
Sezione:  
Foglio: 26  
Particella: 3579  
Subalterno: 4

Compilata da:  
Santini Giosafatte  
Iscritto all'albo:  
Geometri  
Prov. L' Aquila N. 1550

Scheda n. 1      Scala 1:200

NORD

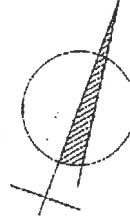

PIANO TERRA

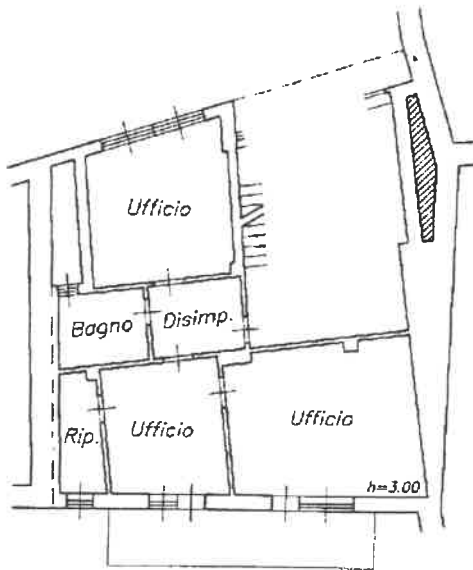

**Agenzia del Territorio**  
**CATASTO FABBRICATI**  
 Ufficio Provinciale di  
 L' Aquila

Dichiarazione protocollo n.                                  del  
 Planimetria di u.i.u. in Comune di Capestrano  
 Piazza Mercato

civ. 3

**Identificativi Catastali:**

Sezione:  
 Foglio: 26  
 Particella: 3579  
 Subalterno: 5

**Compilata da:**

Santini Giosafatte  
 Iscritto all'albo:  
 Geometri

Prov. L' Aquila

N. 1550

Scheda n. 1

Scala 1:200

NORD

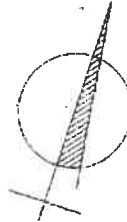

*PIANO PRIMO*

